Ambrières-les-Vallées LF5353

Fiche créée le : 15/11/2020 dernière modification le : 21/05/2025

Base ULM Réglementé Avec Restrictions

Autorisation OBLIGATOIRE

LAT : **N 48 26 27**

LONG : **W 000 38 20**

ALT : **453 ft**

Radio: **125.335**

Carburants
sur demande

Gestionnaire terrain:
Hubert Boisgontier
+33 6 77 50 42 03

PISTE(S)

QFU	*Surface*	*Dimensions*
14-32	**herbe**	**495x20**
Piste préférentielle :		

Verticale 1500 ft QNH, Tour de piste main gauche 1000 ft QNH,
Attention à la ligne perpendiculaire à l'entrée de piste 32 (Hauteur poteaux 9 m).
Attention au poteau élec dans l'axe et à 60 m de l'entrée piste 14
Survol des habitations interdit !

Gestionnaire : Hubert Boisgontier
Contact : Hubert Boisgontier
Tél : +33 6 77 50 42 03 - +33 2 43 04 91 77
mail : hubert.boisgontier@wanadoo.fr
Site : https://mayenne-ulm.sportsregions.fr/

Observations : Président André Fouqué 06 70 43 97 84
Instructeur Serge Roquet 06 32 27 41 15

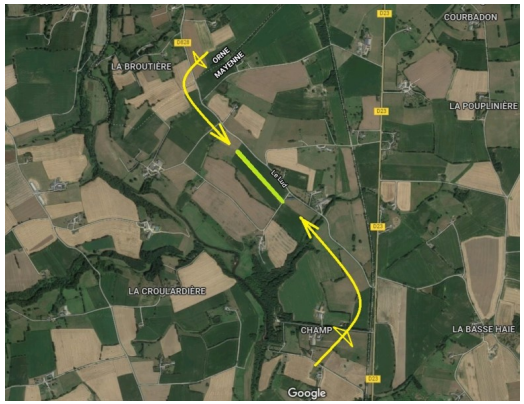

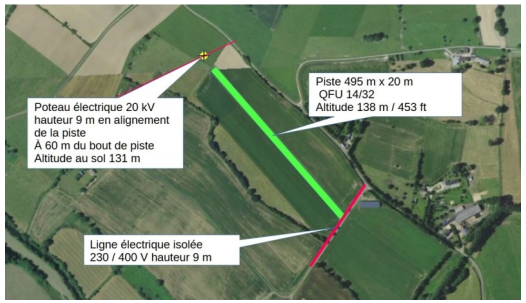

Fiche générée le 21/05/2025