

Base ULM Autorisation

**OBLIGATOIRE**LAT : **N 48 20 18**LONG : **E 007 28 40**ALT : **552 ft**Radio: **125.335**

PISTE(S)

QFU	Surface	Dimensions
<b>omnidir</b>	<b>herbe</b>	<b>200x200</b>
Piste préférentielle :		

Gestionnaire terrain:

**Président****+33 6 47 94 75 59**<http://cigogneseufig.free.fr/index.php/plans>

Survol interdit de la scierie à proximité et maisons lieu-dit "poulailler"

ATTENTION : L'ancienne piste dit "Bande Stirmel" n'est plus utilisable actuellement .

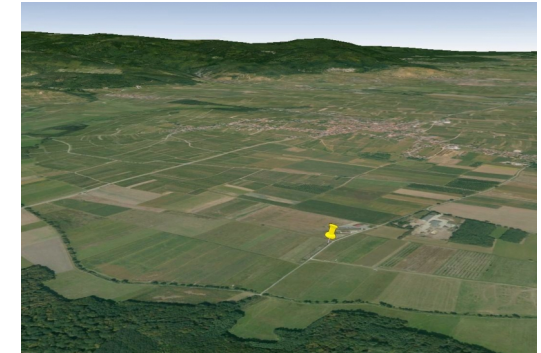
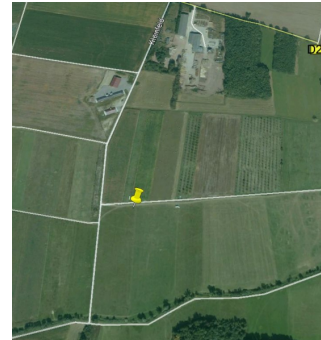
**Gestionnaire : Président**

Contact : MEYER Julien

Tél : +33 6 47 94 75 59

mail : meyer\_julien@ymail.com

Site : <http://cigogneseufig.free.fr>[Restauration à proximité](#)