Gajoubert LF8753

Fiche créée le : 8/03/2011 dernière modification le : 24/08/2024

Aérodrome Privé Ouvert aux ULM

LAT : **N 46 07 20**

LONG : **E 000 51 29**

ALT : **777 ft**

Radio:

PISTE(S)

QFU	*Surface*	*Dimensions*
04-22	**dur**	**700x15**
Piste préférentielle :		

Gestionnaire terrain:
Guillaume MIGLIACCIO

Gestionnaire : Guillaume MIGLIACCIO
Contact : Guillaume MIGLIACCIO
Tél :
mail : Migliaccioguillaume@gmail.com
Site :

-

Aérodrome privé, PPR Obligatoire.

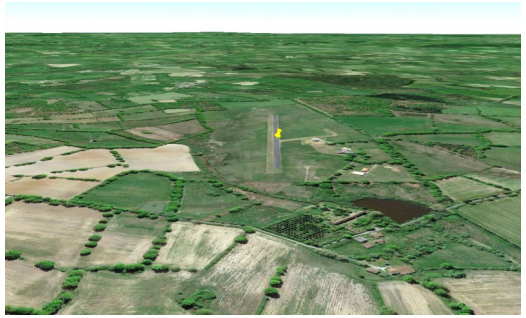

Fiche générée le 24/08/2024